

**คู่มือปฏิบัติงาน**  
**ของ นางสาวผกามาศ จันทร์มณี**  
**ตำแหน่งศึกษานิเทศก์**  
**กลุ่มนิเทศติดตามและประเมินผลการจัดการศึกษา**  
**สำนักงานเขตพื้นที่การศึกษาประถมศึกษานครศรีธรรมราช เขต ๑**  
**เรื่อง คณะกรรมการติดตาม ตรวจสอบ ประเมินผล และนิเทศการศึกษา**  
\*\*\*\*\*

**ลักษณะงาน**

เป็นการบริหารงานวิชาการในระดับเขตพื้นที่การศึกษาตามกฎหมายกำหนด โดยมีการติดตาม ประเมินผล และนิเทศการศึกษาระดับเขตพื้นที่การศึกษา เป็นการศึกษา วิเคราะห์ วิจัย นิเทศ ติดตาม และประเมินผลการบริหารและดำเนินการโดยมุ่งผลสัมฤทธิ์ของหน่วยงานและสถานศึกษาในสังกัดเขตพื้นที่การศึกษา เพื่อเตรียมการรับการนิเทศ ติดตามและประเมินผลจากหน่วยงานภายนอก

**ขั้นตอน/กระบวนการปฏิบัติงาน**

**๑. วิเคราะห์ข้อมูล**

รวบรวมข้อมูลที่เกี่ยวข้องกับการบริหาร และการจัดการศึกษาในสำนักงานเขตพื้นที่การศึกษา ประถมศึกษานครศรีธรรมราช เขต ๑ และวิเคราะห์ข้อมูล รายโรงเรียนและรายกลุ่มเครือข่าย ดังนี้

๑.๑ การดำเนินการประกันคุณภาพภายใน ตามกฎกระทรวงว่าด้วยระบบ หลักเกณฑ์และวิธีการประกันคุณภาพการศึกษา พ.ศ. ๒๕๕๓

๑.๒ รายงานประจำปี (SAR) ของโรงเรียน

**๒. จัดทำแผนติดตาม ตรวจสอบ ประเมินผล และนิเทศการศึกษา**

๒.๑ จัดทำเครื่องมือแบบประเมิน เพื่อตรวจสอบระบบการประกันคุณภาพการศึกษาการจัดทำ รายงานประจำปี (SAR) ของโรงเรียน การจัดทำแผนพัฒนาคุณภาพ

๒.๒ กำหนดปฏิทิน / แผนการติดตาม ตรวจสอบ ประเมินผล

๒.๓ กำหนดคณะทำงานนิเทศของ สพป.นครศรีธรรมราช เขต ๑

๓ นำเสนอแผนติดตาม ตรวจสอบ ประเมินผล ต่อคณะกรรมการ ก.ต.ป.น.

๔ ดำเนินการประเมิน ติดตาม ตรวจสอบ ทุกโรงเรียน

๕ สรุปผลการประเมิน วิเคราะห์จุดเด่น จุดที่ควรพัฒนารายโรงเรียน

๖ ดำเนินการนิเทศ ส่งเสริม/พัฒนา

๖.๑ ถ้าผ่านเกณฑ์ ให้การนิเทศ ส่งเสริมสนับสนุนให้เป็นเลิศ (Best practice)

๖.๒ ถ้าไม่ผ่านเกณฑ์ ให้การนิเทศ แนะนำจุดควรพัฒนา

๗ สรุปผลการนิเทศ ติดตาม ตรวจสอบและประเมินผล

สรุปผล จัดทำรายงาน เสนอและเผยแพร่ ต่อคณะกรรมการติดตาม ตรวจสอบ ประเมินผลและนิเทศ การศึกษา (ก.ต.ป.น.)

# แผนผังการปฏิบัติงาน

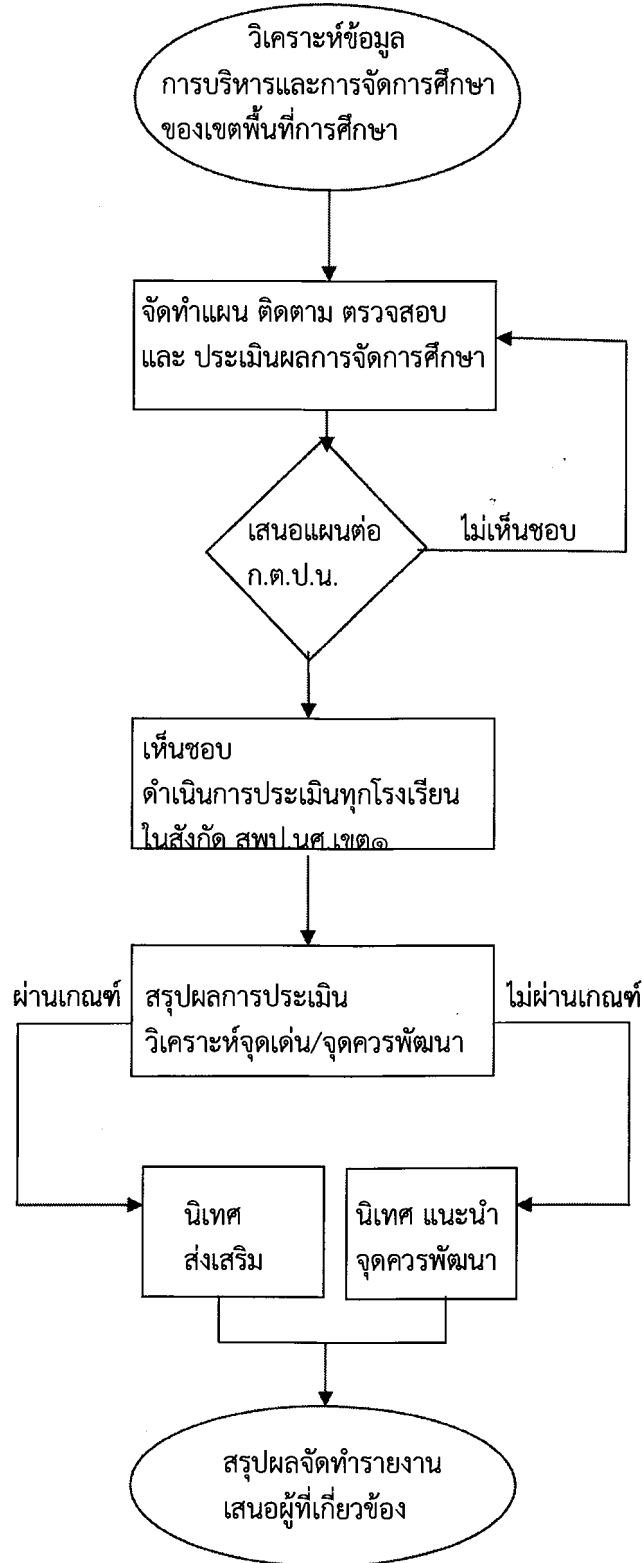

### วิธีการติดตามและประเมินผลการปฏิบัติงาน

๑. ประชุมคณะทำงาน โดยการบันทึกข้อความแจ้งเวียน
๒. นิเทศติดตามงาน ระหว่างการดำเนินงาน และหลังการประเมินคุณภาพผู้เรียน (การนำผลการประเมินไปใช้วางแผนการจัดการศึกษา)
๓. รายงานผลการปฏิบัติงานให้ผู้บังคับบัญชาตามลำดับ

### เอกสาร/หลักฐานอ้างอิง

๑. พระราชบัญญัติการศึกษาแห่งชาติ พ.ศ.๒๕๔๒ และที่แก้ไขเพิ่มเติม(ฉบับที่ ๒) พ.ศ.๒๕๔๕
๒. คู่มือปฏิบัติงานสำนักงานเขตพื้นที่การศึกษา
๓. เอกสารทางราชการที่เป็นไปตามนโยบาย หลักการ วิธีการ และแนวทางปฏิบัติ